BARRIERA AL VAPORE - PER RISTRUTTURAZIONE

Nastro in polietilene elastico ed autoadesivo

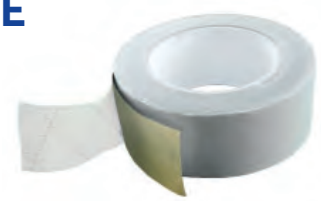

Il nastro adesivo ad alta prestazione è utilizzato **per la riqualificazione energetica del foro finestra nel caso in cui si hanno dubbi sulla corretta posa del falso telaio.** È realizzato in polietilene con una sottile armatura, in senso longitudinale, con la funzione di rinforzo. È del tutto impermeabile all'acqua e al vapore e il suo adesivo a base poliacrilica gli conferisce **un comportamento elastico ideale per garantire una perfetta sigillatura del giunto anche in presenza di movimenti** dei componenti/supporti sui quali agisce.
Ha una durata di incollaggio estremamente lunga oltre ad essere in grado di aderire su qualsiasi materiale edilizio. Il nastro è realizzato con una larghezza di 30 mm e viene distribuito in rotoli da 25 metri di lunghezza.

Campi d'applicazione

La BARRIERA AL VAPORE PER RISTRUTTURAZIONE è ideale per interventi di **ristrutturazione.** Grazie alle sue caratteristiche di tenuta viene utilizzato per la sigillatura dei giunti tra il controtelaio di un serramento e il muro **prima della posa del nuovo serramento** (se si hanno dubbi sulla corretta posa e sigillatura del falso telaio). In questo modo si garantisce la perfetta tenuta del controtelaio o del nodo primario.
Grazie alla sua completa impermeabilità all'aria e al vapore è adatto alle **sigillature interne tra controtelaio e sistemi a secco come finiture in cartongesso.**

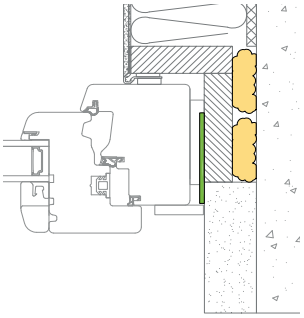

INTONACO

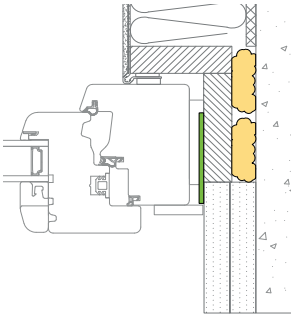

CARTONGESSO

Certificazioni e Prestazioni

Caratteristiche	Normativa di riferimento	Valore ottenuto
Struttura		LDPEco - Polietilene a bassa densità rinforzato
Colore struttura		bianco
Striscia protettiva		carta siliconata
Traspirabilità		Sd = 41 m
Spessore (senza striscia protettiva)		0,25 - 0,29 mm
Adesivo		colla a base poliacrilica
Larghezza		30 mm
Lunghezza rotolo		25 m
Packaging		8 rotoli/scatola
Tempo di reazione adesiva		immediato
Potere adesivo	DIN 1939	≥ 25 N / 25 mm
Sforzo massimo a trazione	DIN 14410	≥ 25 N / 25 mm
Allungamento massimo a trazione	DIN 14410	300%
Temperatura di utilizzo		suggeriti +5°C - utilizzabile fino a -10°C
Resistenza alla temperatura		da -360°C a +100°C
Resistenza alla condensa		alta
Stoccaggio		24 mesi

Codice	Largh. Rotolo (millimetri)	Lungh. Rotolo (metri)	Q.tà conf. (rotoli)	Q.tà conf. (metri)	Classe
RVRTAPERI30	30	25	8	200	1

Ordine minimo: 1 confezione

Tutti i diritti riservati © All rights reserved

ROVERPLASTIK